ÖNYIKAMASIZ DERGİ

D'e'Lİ

İÇİMİZDEKİ ŞAPŞAL • İÇİMİZDEKİ ŞAPŞAL •

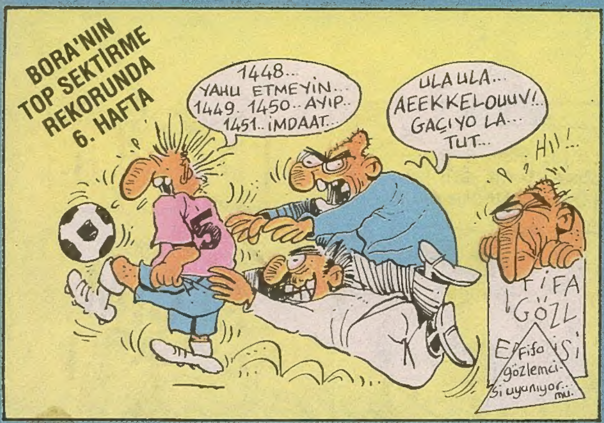

Seçim öncesi yapılan kamuoyu yoklamaları, "ben muhalefet olmam" diyenlerin, koltuğa sıkı sıkıya yapışmalarına ve paniğe kapılmalarına yolaçtı.

6
CUMA GÜNLERİ ÇIKABİLİR. 2000 TL (KDV'li)

TURKİSH DELİ NEWS

- 1 eylül dünya barış günü kutlandı... (kişi başına düşen gayri safi milli dinamit hasılası 4 ton) eylül ayı boyunca bunu düşünek... barış'tan eylüle kalmayak.
- **10 numara Tanju'nun oldu. gözümüz *aydın...* fenerbahçe aydın'a yenildi... başımız sağolsun...**
- kömür habire zamlanıyor. vakit varken tez elden kömürümüzü alak. ya da tez elden tezek yapmayı öğrenek.
- **yağmur yağıyor, seller akıyor, arap kızı camdan bakamıyor, çünkü evini su basıyor...**
- okullara kayıtlar başladı... ***(egemenlik kayıtsız şartsız milletindir.)*** kayıt parası = 1 milyon lira.
- **PKK yine turist kaçırdı. PKK-TUR; APO rehberliğinde doğa, deniz, tarihi eserler.. bronz bir ten, gerilimli saatler...**

DELİ

SEÇİM NOTLARI

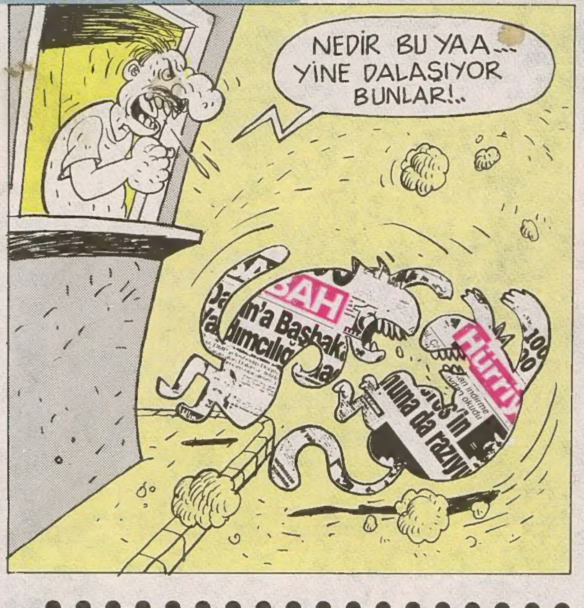

DELİ • KISRAK, KIVRAK, KIS KIVRAK DERGİ

LANGADANK

halk kelimesi seçimden seçime ağıza alınıyor

"GENEL SEÇİM ORAL HALK"

DERYA ve SELÇUK

Yeni Adalet Bakanı Suat Bilge "**İnsan hakları konusunda Türkiye, Yemen ve Sudan düzeyinde, bu durumdan utanç duyuyorum...**" dedi.

Boy Aynası

BOY AYNASI

YILDIRRIM AKTURNA
-KEL'İN MERHEMİ-

eski bakırköy ruh ve sinir hastalıkları hastanesi başhekimi. bakırköyspor başkanı. bakırköyspor belediye başkanı. bakırköyspor milletvekili. bakırköyspor gezegeni başbakanı. bakırköyspor galaksisi cumhurbaşkanı. bakırköyspor dükü. ***Mazhar*** fuat ***Osman***

galeria, fame city, atrium.. atrium, tutrium men seni... şekere katrium men seni. akşiyam ***baba***'n gelincey oy önüne atrium ben seni.

eski ***SHP***'li, yeni ***DYP***'li kel'in merhemi. sol'un merhumu. eski sosyal demokrat, yeni demode mokrat. atı alan üsküdarı geçmek. atı alan isparta'ya geçmek. sol göstermek sağ vurmak

aman teftiş, can teftiş. lokanta, pastane, sucukçu imalathaneleri basarcası. "ne bu çocuğum" "ne arıyo burda" diyercesi. sağlık sigortası. temizlik kolu başkanı. asiye nasıl kurtulur'un eski kocası. halkın çağdaş babası. esnaf ve sanatkarın eyvah aabisi.

döndü. yıldızı söndü. ama olsun biz yine de onu deli'ce seviyoruz.

Albert Kamu Vicdanı

Sosyoloji derslerinde bir gıdımlık bilgi ile geçiştirilen Marks ve Marksizm kitaplardan çıkarılıyor.

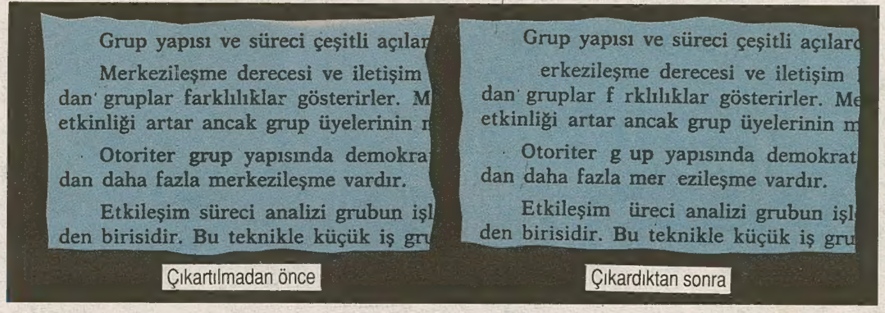

Grup yapısı ve süreci çeşitli açılar
Merkezileşme derecesi ve iletişim
dan gruplar farklılıklar gösterirler. M
etkinliği artar ancak grup üyelerinin
Otoriter grup yapısında demokra
dan daha fazla merkezileşme vardır.
Etkileşim süreci analizi grubun işl
den birisidir. Bu teknikle küçük iş gr

Çıkartılmadan önce

Grup yapısı ve süreci çeşitli açılar
erkezileşme derecesi ve iletişim
dan gruplar f rklılıklar gösterirler. M
etkinliği artar ancak grup üyelerinin m
Otoriter g up yapısında demokrat
dan daha fazla mer ezileşme vardır.
Etkileşim üreci analizi grubun işl
den birisidir. Bu teknikle küçük iş gru

Çıkardıktan sonra

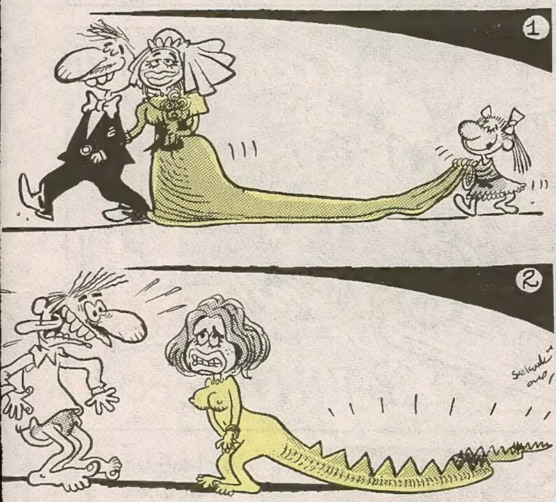

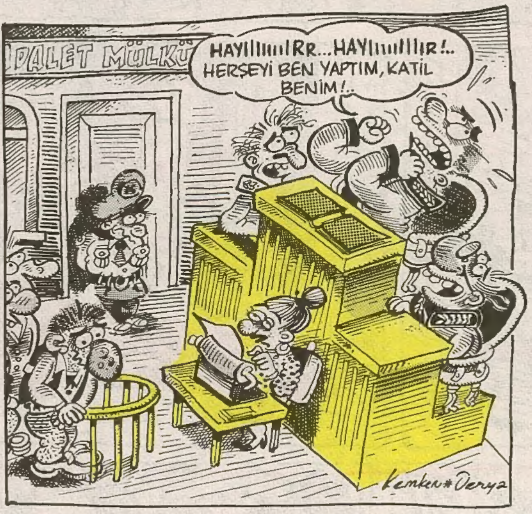

ARAMIZA KATILIN

Siz de bizim kadar "deli" iseniz ilginç bir fotoğrafınızla bu köşeye konuk olun.

Adres 14. sayfada. Fotoğraflarınızı bekliyoruz.

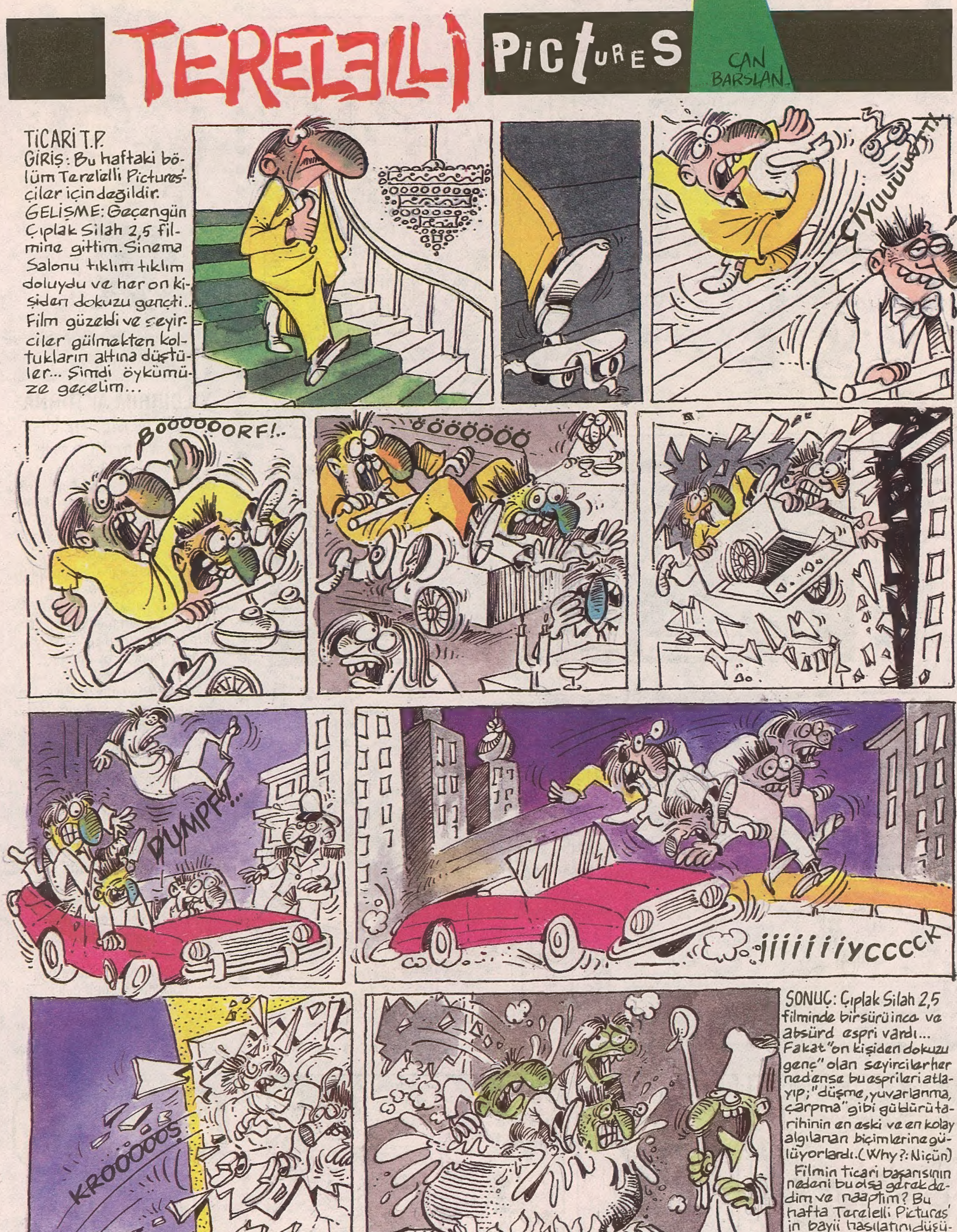
TERELELLİ PICTURES
ÇAN BARSLAN
TİCARİ T.P.
GİRİŞ: Bu haftaki bölüm Terelelli Pictures'çiler için değildir.
GELİŞME: Geçen gün Çıplak Silah 2,5 filmine gittim. Sinema Salonu tıklım tıklım doluydu ve her on kişiden dokuzu gençti.. Film güzeldi ve seyirciler gülmekten koltukların altına düştüler... Şimdi öykümüze geçelim...
ÇİYUUUUUTT!
BOOOOOORF!..
ÖÖÖÖÖÖÖ
DUMPF!!..
jiiiiiiyccccK
KROOOOOS
SONUÇ: Çıplak Silah 2,5 filminde birsürü ince ve absürd espri vardı... Fakat "on kişiden dokuzu genç" olan seyirciler her nedense bu esprileri atlayıp; "düşme, yuvarlanma, çarpma" gibi güldürü tarihinin en eski ve en kolay algılanan biçimlerine gülüyorlardı. (Why?: Niçün)
Filmin ticari başarısının nedeni bu olsa gerek dedim ve naaptım? Bu hafta Terelelli Pictures'in bayii hasılatını düşünerek geniş kitlelere ulaşmak için falan, filan...

Milli Menfaat Partisi Birinci Parti oldu.

Şükürler olsun sana rabbim. Ettiğim duaların boşa gitmemiş olmasına da ayrıca sevindim. Sevgili ***Deli*** okurları bundan dört ay önce kurduğum ***Milli Menfaat Partisi'***nin yapılan kamuoyu araştırmalarında birinci parti çıkması beni nasıl sevindirdi anlatamam. (***Anlatırsam da ücret alırım***). Yaklaşan Erken seçim öncesinde ***Kararsız*** diye adlandırılan bu kitlenin tümü seçimlerde oyunu partimize verecektir. Çünkü bu kitle seçim gününe kadar beklemekte ve seçim günü hangi parti kendisine daha fazla şey vaat ederse oyunu ona vermektedir.

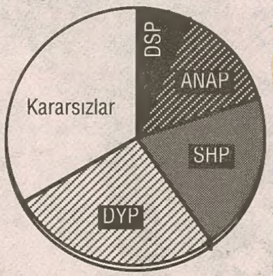

Şimdi size sorarım Bizden daha çok kim verebilir? ***ANAP*** mı? ***SHP*** mi? ***DYP*** mi? Yoksa ***Hülya Avşar*** mı? Size aççık seççik rüşveti yasallaştıracağım diyen kaç parti vardır sorarım?
Kaç kişi seçimlerde yakınlarıma çıkar sağlamak için İktidara yürüyoruz diyebildi bu güne kadar.
Ama biz dedik...
Eğer çıkarlarınızı düşünüp partimizi iktidara getirirseniz ***bütçeyi aramızda kırışabiliriz?*** Neden olmasın?
İşte Erken seçim öncesi kolları sıvayan ve geniş cepli takım elbiseleri ile yollara dökülen Milli Menfaat Partisi mensupları ayağınıza kadar gelerek ***soygun planını*** pardon ***parti programını*** anlatacaklar.
Partimiz Tüm kongrelerini aile içerisinde tamamlamıştır.
Daimi başkan olan Ben ve eşim aile arasında yapılan Büyük Kurultay sonucunda oy birliği ile yeniden göreve getirilmişlerdir.
Seçimde Partimizden Milletvekili olacakları belirlemek için ön bir yoklama yapılmış ve ceplerinde bol para çıkanlar derhal liste başı yapılmışlardır.

Diğer partiler ünlüleri transfer ederken biz de boş durmadık sevgili ***Menfaatperverler***. Bizim de listemizde ünlüler var.Banker Kastelli İsviçre Bölgesinden, ***Yahya Demirel*** Isparta bölgesinden, ***İsmail Özdağlar*** Manisa bölgesinden, ***Tanju Çolak*** ise Benzinci bölgesinden seçime katılacaklardır.
Milli ***Menfaat Partisi'***nin seçim kampanyalarını programımızı okuduktan sonra saf değiştiren ***Jack Seguela*** yürütecektir.
Bana bulduğu ilk slogan ise ***Hırsız kuvvet***tir...
Ayrıca "***Önce Can sonra Canan, Gemisini kurtaran Kaptan, Sandıkta Güller açacak. Bu ibneler buradan nasıl çıkacak***" gibi sloganlarla seçimi kazanmamız şu anda kesinleşmiş bulunmaktadır.

Partimizin Menfaat ilkelerine dayalı programını okuyan tüm işadamları son anda saf değiştirerek Baba'nın safından bize geçmişlerdir. Baba şu anda ancak babayı alabilir.

İktidara geldiğimizde hayali ihracattan, dolandırıcılıktan, hırsızlıktan ve vergi kaçırmaktan dolayı içeride yatan herkese af ilan edeceğim. Pardon bu saydıklarımdan içeride kimse kalmamış zaten.

Genel başkanınız ve daimi allahınız olan ben önümüzdeki günlerde Ankara, Niğde ve Samsun'da halka hitap edeceğim.

Partinin Yankesici kolu üyeleri bu sırada kalabağın arasında dolanarak nafakalarını temin edebilirler.
Bizi dinlemeye gelen vatandaşlara dokandırabilirsiniz.
Yani You can touch this...
Sevgili Vatandaşlarım. Amblemi ***el feneri*** ve ***maymuncuk*** olan partimiz sizin katılımlarınızla daha da büyüyecek ve Erken seçimlerden iyi bir sonuç alarak çıkacaktır. Koalisyon için ANAP'ı veya DYP'yi tercih edebiliriz ama tek başına iktidara gelsek daha iyi olur.
Yani ne bileyim hasılat niye ikiye bölünsün? Di mi ama?
Sevgili vatandaşlarım Şimdilik mal beyanında bulunmayı düşünmüyorum. Çünkü henüz bir kedim bile yok.
Ama iktidara gelirsek her sene on sayfalık mal beyanı yapmazsam bana da Milli Menfaat Partisi Genel Başkanı demesinler.

BALAT HİKAYELERİ

Gani Müjde Sencer

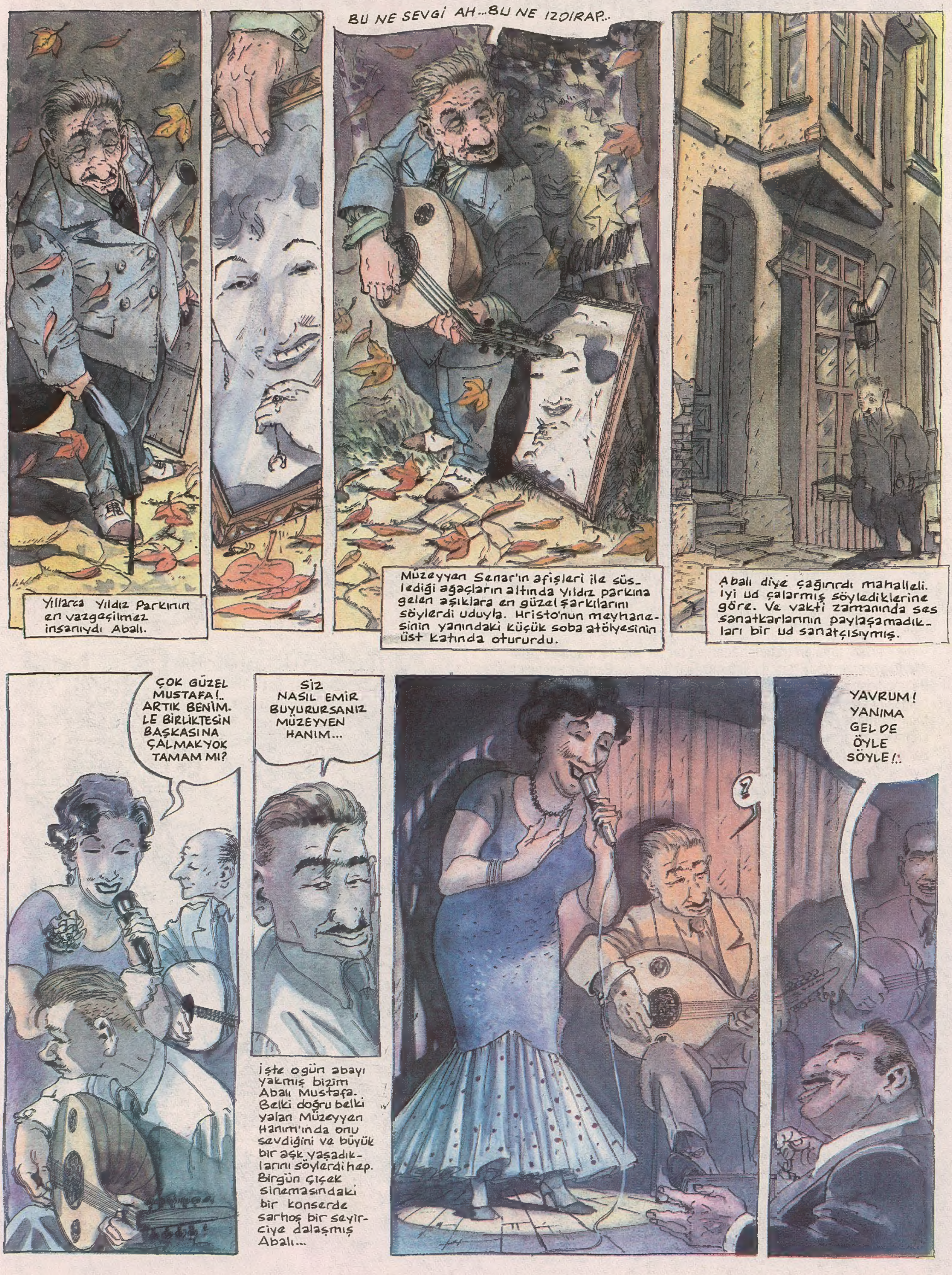

BIRAK ONU MUSTAFA ÖLDÜRECEKSİN.
SEN NE DİYORSUN ULAN?
Adamı fena hırpalamış abalı. Adam şikayetçi olunca da alıp götürmüşler. Beş ay hapiste yatmış bizimki...
BUGÜN MÜZEYYEN GELİR.
Beş ay boyunca kimse gelmemiş. Dışarı çıktığında ise daha acı bir sürprizle karşılaşmış. Müzeyyen Hanım onu istememiş.
BİR BAHAR AKŞAMI RASTLADIM SİZE.
O günden sonra bir iki afiş toplayıp Yıldız Parkına atmış kapağı ve aşıklar ayrılmasınlar diye en güzel şarkılarını söylermiş...
NE SENİN AŞKINA MUHTAÇ. NE ESİRİN OLACAĞIM.
Yıllarca beklemiş Müzeyyen Hanım'ın gelip onu affetmesini ve tekrar eski günlerdeki gibi olmayı. Birgün kendi kendine mırıldanırken tanıdık bir sesin kendisine katıldığını duymuş.
MÜZEYYEN
BENİM YA!
BİR DOSTUM SÖYLEDİ BURADA OLDUĞUNU YILLARCA GELMEK İSTEDİM AMA...
BOŞVER ŞİMDİ BUNLARI GELDİN YA. YÜRÜYELİM Mİ ŞÖYLE?
ÇOK MUTLUYUM... BİR ÇILGINLIK YAPMAK İSTİYORUM. GEL ŞU GÖLE GİRELİM...
OLMAZ BEKÇİLER KIZAR!
KİMSE BİRŞEY DEMEZ HADİ.
ÇILGINSIN SEN ÇILGIN. BEKLE GELİYORUM...
Ertesi gün akasya ağaçlarının altında udu bulunmuş Abalı'nın. Bir iki saat sonra da boğulmuş cesedi... Parkta yatan bir görgü tanığı anlatmış herşeyi...
TEK BAŞINA DALGIN DALGIN YÜRÜYORDU. SONRA BİRDEN KENDİNİ SULARA ATTI. KURTARAMADIM...

ERCÜMENT MENEMEN

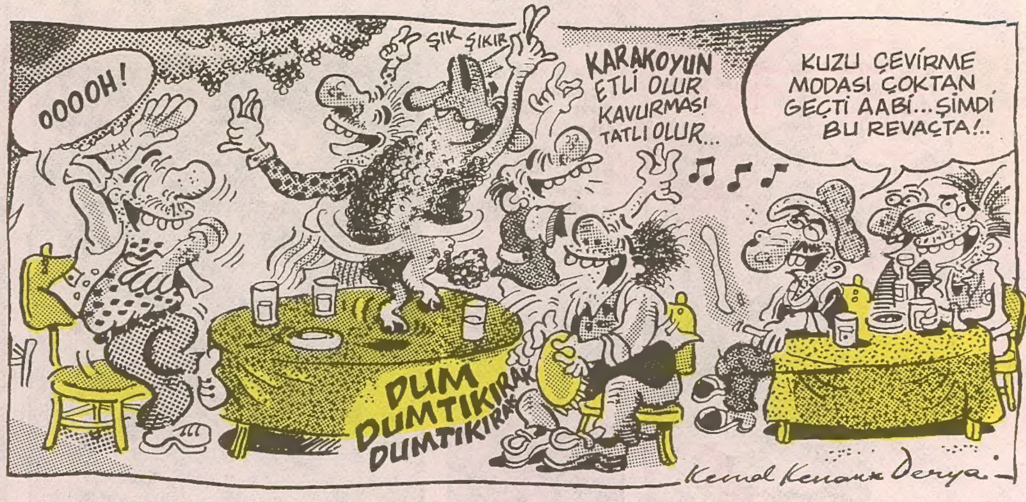

EFENDİM 20 EKİMDE YAPILACAK OLAN ERKEN SEÇİM İÇİN BİR TAKIM ARAŞTIRMALARIN SONUCU NEDİR BİLDİREYİM

Bildiğiniz gibi biliyorsunuz seçimlerden önce kamuoyunun yoklamaları sırasında hangi parti hangi şekilde yüzde şu kadar yok muhalefeti, ikinci partisi karasızı da vardır, diğer denilen bir kısım grupta bunları açıklayayım, nedir malumat vereyim efendim ilham da olursa bir de kısmetse şiir yazmak istiyorum.

BİRİNCİ PARTİ: Kamuoyu denilen birşey vardır bu nedir şimdik bilmiyorum fakat tabii ki bu parti ANAP olup Liderimiz Mesut Bey güldükçe sandıktan güller açacaktır... ANAP birinci parti olduğu surette ben ***ADAY OLSAM DA*** aday olmasam da bu parti kazanır.

İKİNCİ PARTİ : Birinci partiden sonra gelen parti olan bu parti DYP partisi ya da SHP partisi olursa bunun yerine ANAP hem birinci hem de ikinci partisi olmasını isterim efendim böylece seçimi birinci parti kazanamazsa ikinci parti kazansın bari... Anti parantez ben sekizinci sıradan aday olmaya da ne yapayım olurum...

KARARSIZLAR: Şimdik bunlar ben böyle bir parti görmedim, böyle bir parti varsa da bana bunlardan bir adaylık şeklinde teklif gelmediğini de beyan etmek isterim... Bu parti veya değil, neyse bunlar bir şeyde karar veremezler mesela şu şekilde olur... Birinci kanalı mı açsam ya da yoksa Star Bir kanalı veya üçüncü de olabilir... Yok yok en iyisi beşincidir... Yok amaan radyo dinleyeyim belki de teypten Vitamin kasedi çalıyordur... Hay Allah ben en iyisi Hamama gideyim Persil Supra iyi akşamlar...

DİĞER : Bunlar da diğerleridir efendim... öbürleri...

ERKEN SEÇİM MARŞI (E. M. 55 küsur)

Elimizde oylar atarız rey sandıklara
Biz gideriz ormana hey hey heey..
Ders verelim hey hey bre zındıklara
ANAP'a da veririz hey hey aman sandıklara

Böylece bu marşımın da sözlerini ANAP'ımızdan aday sayın İbrahim Tatlıses beyefendi bir beste yaparsa, Cüneyt Arkın Bey de sıska Erdal ile şişman olan Süleyman'a karate yapsın efendim...

Yakında kitabı çıkacak olan ERCÜMENT

İRİ FIRSAT: Aşağıda azıcık bir kısmı görüken espriyi tahmin eden beş okurumuzu, aileleriyle birlikte bi paket sigara almaya göndericez. Olmaz demeyin olabilir... Bilmecenin cevabı haftaya burada gösterime girecek...

ÇIKTI!

Ağlayan Çocuk ve hemen ardından piyasaya sürülen ***Ağlayan Kedi*** posterlerinin ardından, ***Hıçkıran Öküz*** posteri de kırtasiyelerde satışa sunuldu. Babası yatalak, öksüz bir öküzün TV'de acıklı bir belgesel seyrederkenki halinin yeraldığı ***Hıçkıran Öküz*** posterlerinin en az ***Ikınan Eduardo*** posterleri kadar satacağı tahmin ediliyor.

TABÜTATÖR

ŞİYİRLER

İmgehan Lirikboy

ALTINBAŞ RAKI ŞİYİRİ

"arap atlar
yakın eyler ırakı"

yakınları
uzak eyler
otuz beşlik bi rakı

baraj nizami değil

DARBELER KRALI ŞİYİRİ

durmuş saat
günde bir saati
doğru gösterir...

durmuş hafta
haftada bir günü,
durmuş ay
ay'da bir haftayı,
durmuş yıl
yıl'da bir ay'ı
doğru gösterir...

durmuş halk ise
on yılda bir darbeyi
doğru gösterir

baraj nizami değil

ABD DUVAR SATAR ARTIKIN BUNNARA ŞİYİRİ

sosyalizm öldü diyor
kapitalist beyaz adam
desin mına koyiim.. UGH
ama buna inanıyor
şapşal kızıl derili...
ve yıkıyor acımadan
uygarlık tarihini
insanlık tarihini
ve on yedi ekim'i...
bir tutam McDonalds'a
sos'yalizm ilave ve ABD
ve bir dirheim kaos
hop servise hazır dünya
pişman olduklarında
şapşal kızıl deriliiler
başlarını vuracak duvar
bulamaycaklar...

berlin duvarını yıktılar

> ***dünyanın hali gibi halimiz***
> ***• Nazım Hikmet***

YERYÜZÜ TUTANAĞI

Metin Üstündağ

HAYAT BİLGİSİ

Kemal Kenan

BAYRAKLAR VE ÇUBUKLAR

Ülke bayraklarının ne gibi kutsal şeyleri ifade ettiklerini bilmek istemez miydiniz? ***(İsterdiik! İsterdiiiik!)*** .. tamam, tamam inin üstümden. Ama önce, uluslar niçin bayrağa ihtiyaç duymuşlar onu öğrenmelisiniz.. ***(Öğrenmeliyiiz! Öğrenmemek ayıp, bilmemek diiil!)*** .. Afferim, doğru laf ettiniz. Şimdi bana dokunup asabımı bozmayın da size bayrak öncesi devirleri, yani "***BÖÖÖ***" yü anlatayım... ***(Anlaat! Anlaat!)***.. Öf be yılışmayın, sıçıcam bacağınıza..

Çook eskidendii! Çook eskidendi çook!.. ***(Eee uzatmaa!)***.. Afedersiniz. Pireler berber ikeen, develer 89 Doğan görünümlü füme Murat 124 ikeen, Mc Donald's bile yok iken ve gençlerimiz bigburgerden bihaber, eti ve ekmeği keriz gibi ayrı ayrı yer ikeen.. ***(Hay ananın..)***.. Şey işte, o zamanlar bayrak da yok idi.. ***(Olmasın, n'oolmuş?)***.. N'oolduğunu şimdi göreceksiniz, salaklar. Bayrak yokken neler oluyordu dünyamızda, size bir bir anlatacağım tüm gerçeği... ***(Anlaat! Anlaaat!)***.. Peki anlatıcam, ama önce kızı bırakın. O'nun bu işle hiçbir ilgisi yok...

Size bir soru soracağım.. ***(Haydi soor, soor!)***.. Çayda kahvlatıda yenir.. ***(Acaba nedir, nediir!?)***.. Sittirin lan, amma da çinekopsunuz haa. O'nu sormıyacaktım ki. Şey diicektim, okullarda pazartesi sabahları ve cuma akşamları yapılan şeye ne deniyordu?. ***(Bayrak merasimi tabi ki, aptaal)***.. İşte eskiden, okul bahçesindeki direğe bayrak yerine en çalışkan öğrencilerden biri asılırdı.. ***(Ne diyosun aabi sen?!)***.. Ciddiyim. Okuldaki en çalışkan öğrenciler, pazartesi ve cuma günleri sırayla ipe çekilir buna da bayrak merasimi değil, inek merasimi denirdi.. ***(Peh peh peeh!)***.. Aynı şey, sporcuların da başına gelirdi yazık. Madalya törenlerinde, bayrak henüz icad edilmediği için dereceye giren sporcuları asardı eskiler. ***(Neyse, bizden fazla sporcu asılmamıştır o zaman)***.. Güzel espriydi.

Hey okur, size başka bir soru soracağım.. (***Çayda kahvaltıda yenir)***.. Şşşt! Ay fak yu. Burda esprileri ben yaparım. Tamam mı dostum?.. ***(Üff! Ne soracaksan sor da, bitsin bu yazı)***. Söyleyin bakalım, resmi cenazelerde tabuta ne sarılır?.. ***(Bayraaak!)***.. Evet. Ama eskiden, yani bayrak yokken tabutun üstüne masa örtüsü örtülürdü. Hal böyle olunca, cenazeye gelenler tabutun üzerinde yemek yer, okey oynar ve ister istemez cenazenin ciddiyetini kaçırırlardı... ***(Aaabi, şu bayrak icad edilse ya artık. İnsanlık yeterince acı çekmedi mi?!)***.. Hemen ağlamayın lan, sonunda kız ve çocuk kavuştular ve bayrak icad edildi.. ***(Oohhh! Çok şükür.)***.. Hadi bakalım, şimdi çeşitli ülke bayraklarını daha yakından tanıyalım. Hoop, inin bakiim o direğin tepesinden... ***(Hah hah hah hahaa)***. Teşekkürler. Espriden anlıyorsunuz. mersii...

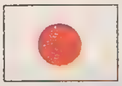

JAPONYA- Bulgar asıllı Japon imparatoru ***Toranaga Samara***, Toyota Savaşı sırasında Apaçilere esir düşer ve akşam yemeklerini protesto etmek için, yüzüğüne sakladığı kılıçla harakiri yapar. Apaçiler, Samara'ya ait gömleği doğum yeri olan Nakamiçi'ye gönderirler. Japonlar, bu gömleğe mikroskopla baktıklarında bu günkü Japon bayrağını görürler ve "***Ula bu bizim bayrak! Ya ya ya şa şa şa Japonya Japonya hay ku çaa***" (çok yaşa demek) diyerek göndere çekerler...

SOMALİ- Yirminci yüzyılın ortalarına gelindiği halde Somali'nin hala bir bayrağı yoktu ve bayrak yerine ***Kral II. Şomba***'nın sütyenlerini kullanıyorlar-dı. (İbnoğluibne). Herneyse, bizi ilgilendirmez.. Bu durum Somali İhtiyar Heyeti'ni biraz rahatsız etmiş ve acilen bir bayrak arayışına girilmişti. Sonunda ***Kral Şomba,*** direkten sütyenini indirmeye ikna edilmiş ve açığa çıkan memesi bir yıldızla örtülmüştü.. Rezil, iri göğüslü ya, bayrağa ancak teki sığdırılabilmiş.. Haa, fondaki mavi renk mi? O kahramanlığın sembolü...

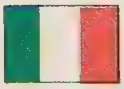

İTALYA- Elbiseli salatalık rengi olan yeşil ve utanmış domatez teni olan kırmızı, İtalyan bayrağının oluşumunda katkıları olan iki ana renktir. Yeşil renk çim lekesini, kırmızı ise ketçap lekesini simgeler. Bayrağın ortasındaki beyazlık, bir gece önce çamaşır suyuna bastırıldığında oluşmuştur ve herhangi bir boku simgelemez.

MACARİSTAN- Macarlar bayrak modellerini, ***Roma Olimpiyatları*** sırasında İtalyanlardan araklamışlardı. Ancak olay bir madalya töreninde meydana geldiği için, arağı yapan Macar gözlemci bayraktaki şeritleri gördüğü gibi, yani ***yatay olarak*** kopya etmişti. Ancak Macar kafilesi başkanı, İtalyan bayrağını daha sonra direkte görünce gözlemciyi yanına çağırıp gözkapaklarını kopardı ve ülkelerine dönüşte de adamı öldürtüp salam yaptırttı. Macar Salamını rahmetle anıyoruz.

SUUDİ ARABİSTAN- Aslında bayrak olduğu için asılmamıştı o direğe ama kısmet işte. Arap Kralı, ***El Esmer Bin Abdülçeşit Beşyüz Hurma***, ülkede kaçak içki satışı yapan tekel bayiileri için bir ferman çıkarttı ve herkes görsün diye sarayın çanak antenine astırdı. Okuma yazması olmayan Araplar bunu bir bayrak sanıp uğrunda ölmeye başlayınca, ***Kral El Esmer Falan Filan*** ortalığı daha beter bulandırmamak için acı gerçeği kalbine gömdü.

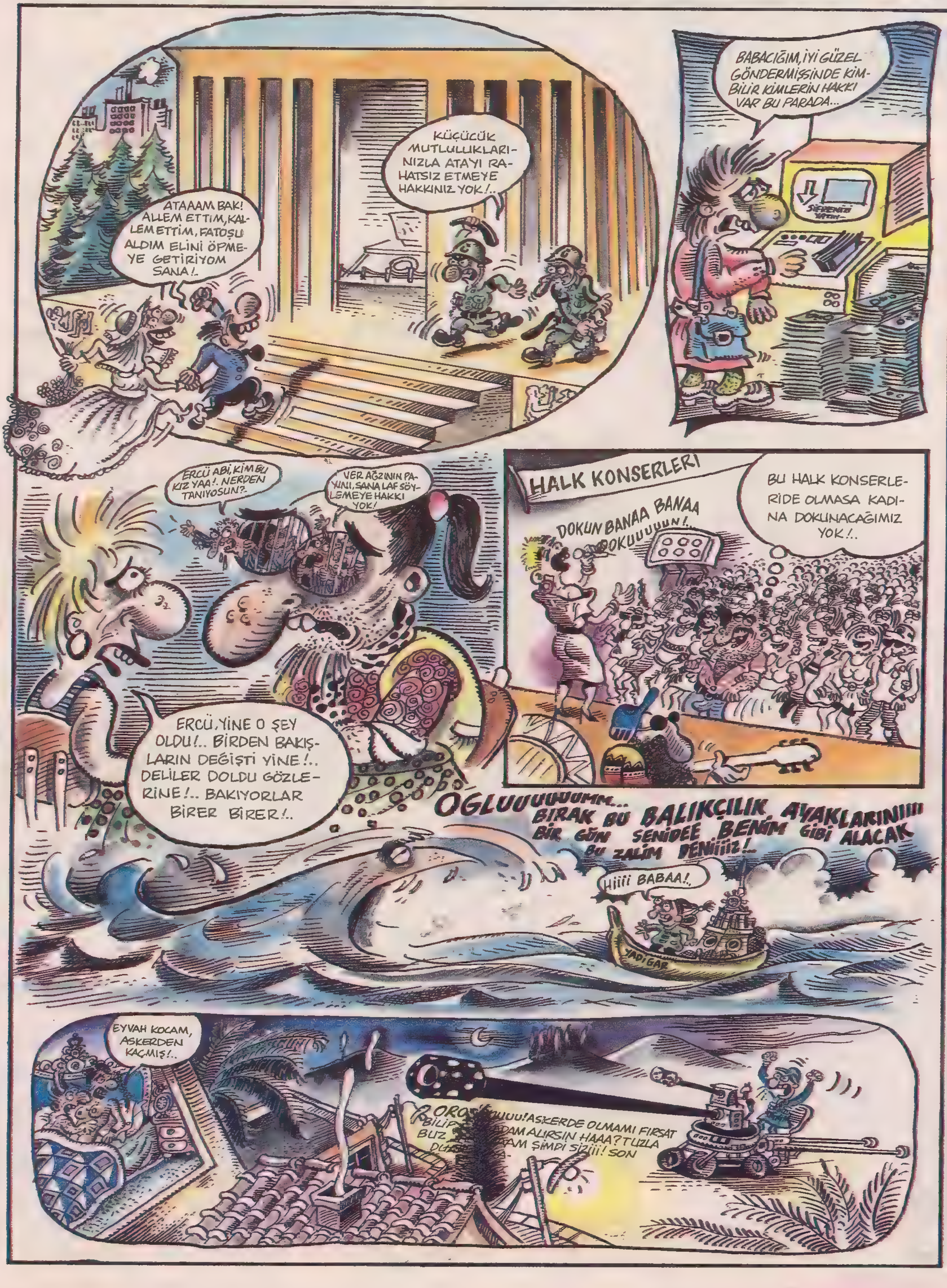
ATAAAM BAK! ALLEM ETTİM, KALLEM ETTİM, FATOŞU ALDIM ELİNİ ÖPMEYE GETİRİYOM SANA!..
KÜÇÜCÜK MUTLULUKLARINIZLA ATA'YI RAHATSIZ ETMEYE HAKKINIZ YOK!..
BABACIĞIM, İYİ GÜZEL GÖNDERMİŞSİNDE KİMBİLİR KİMLERİN HAKKI VAR BU PARADA...
ERCÜ ABİ, KİM BU KIZ YAA!.. NERDEN TANIYOSUN?..
VER AĞZININ PAYINI, SANA LAF SÖYLEMEYE HAKKI YOK!
ERCÜ, YİNE O ŞEY OLDU!.. BİRDEN BAKIŞLARIN DEĞİŞTİ YİNE!.. DELİLER DOLDU GÖZLERİNE!.. BAKIYORLAR BİRER BİRER!..
HALK KONSERLERİ
DOKUN BANAA BANAA DOKUUUUUUN!..
BU HALK KONSERLERİDE OLMASA KADINA DOKUNACAĞIMIZ YOK!..
OĞLUUUUUUMM... BIRAK BU BALIKÇILIK AYAKLARINIII BİR GÜN SENİDEE BENİM GİBİ ALACAK BU ZALİM DENİİİİZ!..
Hiiii BABAA!..
YADİGAR
EYVAH KOCAM, ASKERDEN KAÇMIŞ!..
UUUU! ASKERDE OLMAMI FIRSAT
BİLİP
DAM ALIRSIN HAAA? TUZLA
BUZ
AM ŞİMDİ SİZİİİ! SON

HAFTA SONU NE YAPALIM YAVU

- ***GECE*** : 7 eylül cumartesi saat: 20.00'de istanbul açık hava tiyatrosu' nda "***yılmaz güney gecesi***" var. şiir'lerinden, öykülerinden, mektuplarından parçalar okunacak. sonra da bir dönem solculuğunun tipolojik belgeseli sayabileceğimiz ARKADAŞ filmi oynacak. gidek seyredek. bu büyük sinema sanatçımızı anak. ona "naaber Azem" diyek.(a'nın üzerinde şapka var... asker şapkası)
- ***KASET*** : bol vitamin... sözleri tamamen dergi mizahçılığımızın (özellikle ***Deli*** yazar çizerlerinin) etkisinde kalınarak yazılmış. yer yer bayağı. yer yer zeka pırıltıları yüklü... müthiş bir müzikal altyapı eşlik ediyor. alak, dinleyek. seviyek mi sevmiyek
- ***ALTERNATİFLER*** :
- lig'ler başladı. maça gidek. futbol seyredek. duran toplara iyi vurak.
- ***DYP***'den milletvekili adayı olak.
- sosyete'den herhangi güzel bir kadını hamile bırakak. manşet olak. adını deniz koyak. deniz denizli koyak.
- buzuki'miz elveriyorsa suzuki oto alak. kırlara ovalara yayılak.
- yahmurda yürüyek. ıslanak. kazaklarımızı giyek, sonbahar'da yürüyek. kuşlar çinko damı gagalasın. kuşları öldürmeyek. şeker de yiyebilek. Ürkh...mi kararımızı kendimiz verek. alaverek dalaverek. dokundurak. rap'ek. depek. Hörk...
- ***İMZA*** : Özgür-Der, Deli'nin bir okuruyla beraber aynı anda "***İsmail Beşikçi için imza kampanyası***" başlattı. kampanyaya yürekten ve bilekten katılak. imza gönderek. parafe edek. imzalarınızı, bize, DELİ'ye gönderebilirsiniz. biz de ***Özgür-Der***'e gönderebilirik. bunu yaparık. hoşjcakalakj..

NEBULA

Cemil Cahit

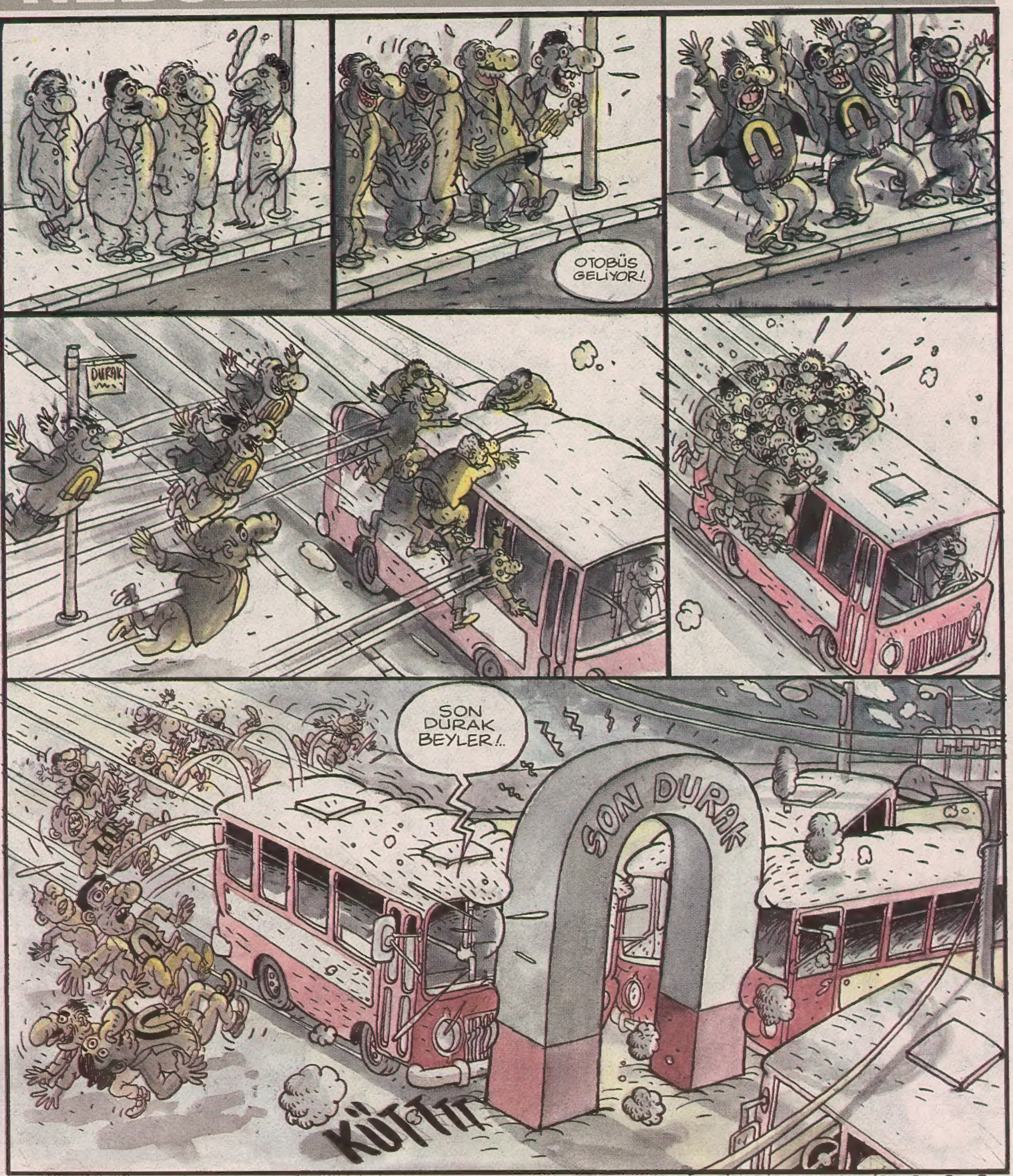

D'e'Li MEKTUPLARI

Sevgili "D'e'li" çalışanları,

Eğer İLKELERİNİZDE ciddiyseniz ve tavrınızın kesin olduğunu savlıyorsanız, bütün bunların hakkını DOĞRU DEĞERLENDİRMELERLE veriniz. Kapaktaki o açıklama ne öyle? Lütfen kamuoyunu doğru bilgilendirin ve lütfen "YENİ EMPERYALİST DÜZENİN" dayattığı "KOMİK DEMOKRASİCİLİK OYUNUNDAN" vazgeçin. Türkiye Halklarının giderek daha fazla yanlış analiz yapmak, TKP örneğinde olduğu gibi halkı ya satmaktır ya da onu ölüme mahkum etmektir.

Sovyetlerdeki, Tutucuların, reformculara karşı giriştikleri darbeyi, sorunun asıl ve alt nedenlerini atlayarak, sadece "Yeniden silahlanma yarışı başlayacak ve soğuk savaş yeniden başlayacak" gibi yüzeysel bir değerlendirmeyle kamuoyuna sunmanız, tipik "GERİCİ BAB-I ALİ" değerlendirmelerinden öte birşey değil. Oysa biz sizi "BERABER VE SOLO ŞARKILAR" söyleyesiniz diye okumuyoruz. Radikal bir aykırılığınız olduğunu düşünüyoruz. Birlikteliğimiz bundan. "SOVYETLER'DE DEMOKRASİ GELİŞİYOR KOMEDİSİNE" sizler de katılmayın, onyüz baloncuklarım, üzmeyin beni. Sizin bu değerlendirmeniz, Ferhan Şensoy'un Körfez Savaşı'nı "Artan İşsizliği ve silah stokunu yoketmek değerlendirmesi gibi birşey.

Bakalım daha kimleri kaybedeceğiz. Umudun giderek umutsuzluğa dönüşmesi çok kötü. Sevgiyle.

• Burhan ÖKMEN, İstanbul

Mizansel düşünce ve anlayışlarını cesurca sergileyen siz ***deli***lere sahip olduğumuz için mutluyuz. Ülkemiz yıllardır süre gelen bir sorunu. (KÜRT SORUNU) ve bu sorunu bilimsel açıklamalarıyla gözler önüne seren bilim adamlarımızı cezaevlerine atarak bastırmaya çalışıyor. Bilim adamlarımıza içeriye atarak mı sahip çıkacağız. ***Devlet dediğimiz kurum, çaresiz kaldığı yerde, şiddetle sorunları çözeceğini sanıyor.*** (Yanlış politikanın doğal ve haklı sonuçları) ***İSMAİL BEŞİKÇİ*** yaşamının yarısını Kürt halkının onurluca savunusunu yapmış, bilimsel açıklamalarıyla karanlık bir geçmişe ışık tutmuştur, bu mücadeleyi kimisi "HIRÇINCA" kimisi de "ŞOVENİSTCİLİKLE" suçlamıştır. ***İsmail Beşikçi***'nin yaptığı, illegal bir konumda olan Kürt halkını ortaya çıkarmaktadır. Gerçek mücadele budur, laf üretmekten çok, aydınların(!!) bu soruna karşı daha duyarlı davranmaları ve gündemde tutmaları gerekli.

Adem Ok-İstanbul

4 Eylül 1990 günü "Işıktan Korkanlar"ın kahpe kurşunları ile katledilerek aramızdan ayrılmış bulunan Doğubilim uzmanı, gazeteci-yazar ***TURAN DURSUN***'u Anıt Gömüt'ü başında anacağız.

Laikliğin savunucusu aydınlarımızın anma toplantısına katılmalarını istiyoruz.

Saygılarımızla.

Abit Dursun

Tuncer Erdem

kuşlarla başlar şehirdeki bütün öyküler

kümelenen bulutların altında uçan

genişleyip büzülerek koşmaya başlarlarsa bulutlar

insanlar da koşmaya başlar

bulutlar gevşerse

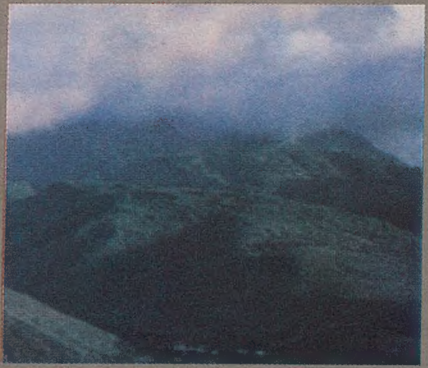

onlar da...

kuşlar dallara gizlendiğinde öykünün yarısıdır

yağmurla biter bazı öyküler

bazıları da göç eden kuşlarla

Saçma sapan bir seçime doğru ilerliyoruz. Hala ben ve yaşıtlarım oy kullanamıyoruz. ***18 yaşını doldurmuş asılmaya hak kazanmış reşit olan biri kişi*** oy kullanamıyor. Aman ne güzel.. İktidar ve Muhalefet partileri ilk önceleri bizlerinde oy kullanması gerektiğini söylediler. Buna gayret eder gibi göründüler. Fakat hepsi yalandı. Beyler bu tutumunuz bizlerden korktuğunuzu göstermiyor mu...?

Cüneyt Doğankuş - İstanbul

" En ağır işlerde çalışan, evlenip çoluk çocuğa karışan, aile geçindiren, hapse atılan, kahve köşelerinde çürüyen gençleri görmezlikten gelen ve bizleri sadece seçim dönemlerinde hatırlayan iktidar; bu konuda iktidar, eleştirmesine rağmen gerçekçi adımlar atmayan muhalefet; "Çocuklar oy kullanmaz" diyen büyükler; "Genç insan oy kullanamaz çünkü etki altında kalır" diyen genç demeye utandıım "genç kız" HEPİNİZE AFERİN. Bizlere oy hakkı vermemekle çok iyi ettiniz, sizler ne çağdaş, ne demokratikmişsinizde biz bilmiyormuşuz. ***Ama unutmayın ne ekerseniz onu biçersiniz sizin izinizde yürüyen gençler ilerde "40 yaşın üzerinde olanlar oy kullanamaz" derse şaşırmayın.*** Ne de olsa ülkede demokrasi var.

18'lik ümit

Sevgili Deliler,

Sizden çok ufak bir ricam olacak. 5. sayıdaki "Deli Mektupları"nda mektubu yayınlanan Ankara'dan Murat ÜNAL'a -sanırım dediklerinden olacak - birden kanım ısındı. Sizden ricâm, kanımın daha fazla ısınıp buharlaşmadan önce Murat ÜNAL'ın adresini bana göndermenizdir. Gönderin ki, ona bu fikrinde yalnız olmadığını söyleyeyim. Tüm delilere sevgiler ve lâf aramızda insanlığın delireceği günü dört gözle bekliyorum.

AVUZ GÜLSOY

Adresim: Ortabayır Atalar Cd. Atlı Sok. No.4 80640 Gültepe/ İST.

Sayın Deliler,

İnsanların böylesine azimli, kararlı ve verimli (ayrıca ***tutarlı)*** olduğunu görmek gerçekten çok ama çok güzel. ***Okur mektuplarına biraz daha yer ayırıp çeşitli sorunları tartışma gündemine getirirseniz çok daha iyi olur Hepiniz öpüldünüz.***

Özcan Yücel - Adana

DELİ

6 Eylül 1991

Parantez Gazetecilik ve Yayıncılık Ltd. Şti. ■ **İmtiyaz Sahibi** : Can Barslan ■ **Yazıişleri Md.**: Tan Cemal Genç ■ **Dağıtım** : Gani Müjde ■ **Reklam ve Halkla İlişkiler:** Kemal Kenan Ergen ■ **Sanat Yönetmeni:** Cemil Cahit Yavuz ■ **Deliler:** Can Barslan, Gani Müjde, Metin Üstündağ, Sencer, Cemil Cahit, Kemal Kenan, Derya Sayın, Alp Tamer, Tan Cemal, Tuncer Erdem, Selçuk Erdem, Altuğ Yücel, Şükriye Tutkun, Tahsin Atasoy ■ **Ofset Hazırlık:** Ağaçkakan Ltd. ■ **Baskı:** Güzel Sanatlar Matbaası A.Ş. ■ **Dağıtım:** Gameda A.Ş. ■ **Yazışma Adresi:** Klodfarer Cad. Dostluk Yurdu Sok. Hacıbey Apt. No: 10/5 Cemberlitaş-İstanbul ■ **Tel:** 516 82 84 - 516 26 63 ■ **Fax:** 516 23 62 ■ **Abone Koşulları :** Yurtiçi 3 aylık 32.000 TL; 6 aylık 62.000 TL, 12 aylık 120.000 TL (Garanti Bankası Odakule Şb. Hes No: 6200120/1) Yurtdışı. Uçak Posta ile. Avrupa ve Ortadoğu 12 aylık 126 DM (Garanti Bankası 023 BLZ Odakule Şb. Hes. No. 900575/2) Amerika ve Uzakdoğu 12 aylık 90 $ (Garanti Bankası 023 BLZ Odakule Şb. Hes. No: 9000576/0) Banka dekontlarının fotokopisini açık adresinizle birlikte bize göndermeniz yeterli olacaktır.

Her erkeğin bir zaafı vardır
Milyarder Charley Pearl'ünkü sarışındı, güzeldi ve "EVET" demeye bayılıyordu!

Bir AŞK Dört NİKAH

"THE MARRYING MAN"

Beyoğlu EMEK (144 84 39)	12.00 - 14.15 - 16.30 18.45 - 21.15
Ankara AKÜN (127 76 58)	12.15 - 14.30 - 16.45 19.00 - 21.15

HAİN EVLAT ÖKKEŞ

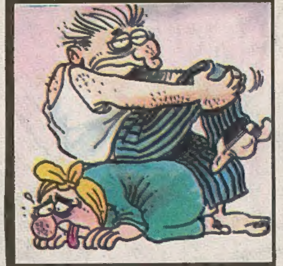

CAN BARSLAN

BEKLEYİN

parantez yayınları

ARABESK

GANİ MÜJDE

umumi arzu üzerine, hasılat rekorları kıran filmin senaryosu

YAKINDA

parantez yayınları

HAYAT BİLGİSİ

kemal kenan ergen

PATLAMAYIN

parantez yayınları

Okudukça mırıldanacaksınız, "Tanrım! Ne salakmışımm!"

Hiçbir konuda hem fikir olmadığımızda hemfikir değiliz

ERCÜMENT

MENEMEN

Ercü diye biri yok diyenlere acı bir yıkım bu kitap. Ercü bir yana, kredi kartı bile var, yaşıyor.

BEKLEYİN

Joker Yayınları

metin üstündağ

M'ÖYKÜLER

çıktı!

mizah edebiyatımızın AMADEUS MOTZART'I metin üstündağ, halk'i için yazdı..

M'ÖYKÜLER

Joker Yayınları

DERYA KUZULARI

"sadece psikiyatristler, psikologlar ve psikopatlar için"
Derya

ÇATLAMAYIN

parantez yayınları

...BI DERGİ ● DELİ ● İYİLERİN DOS...

sıradışı öyküler

Alp Tamer

sunabilir

parantez yayınları

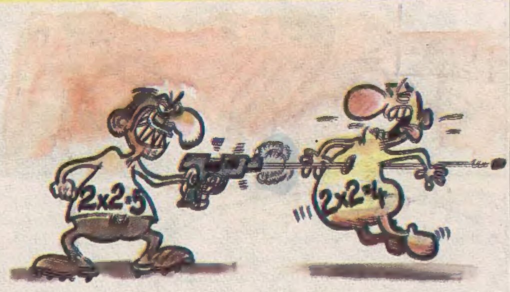

SIRADIŞI ÖYKÜLER

Ve Köprü Gidiyor
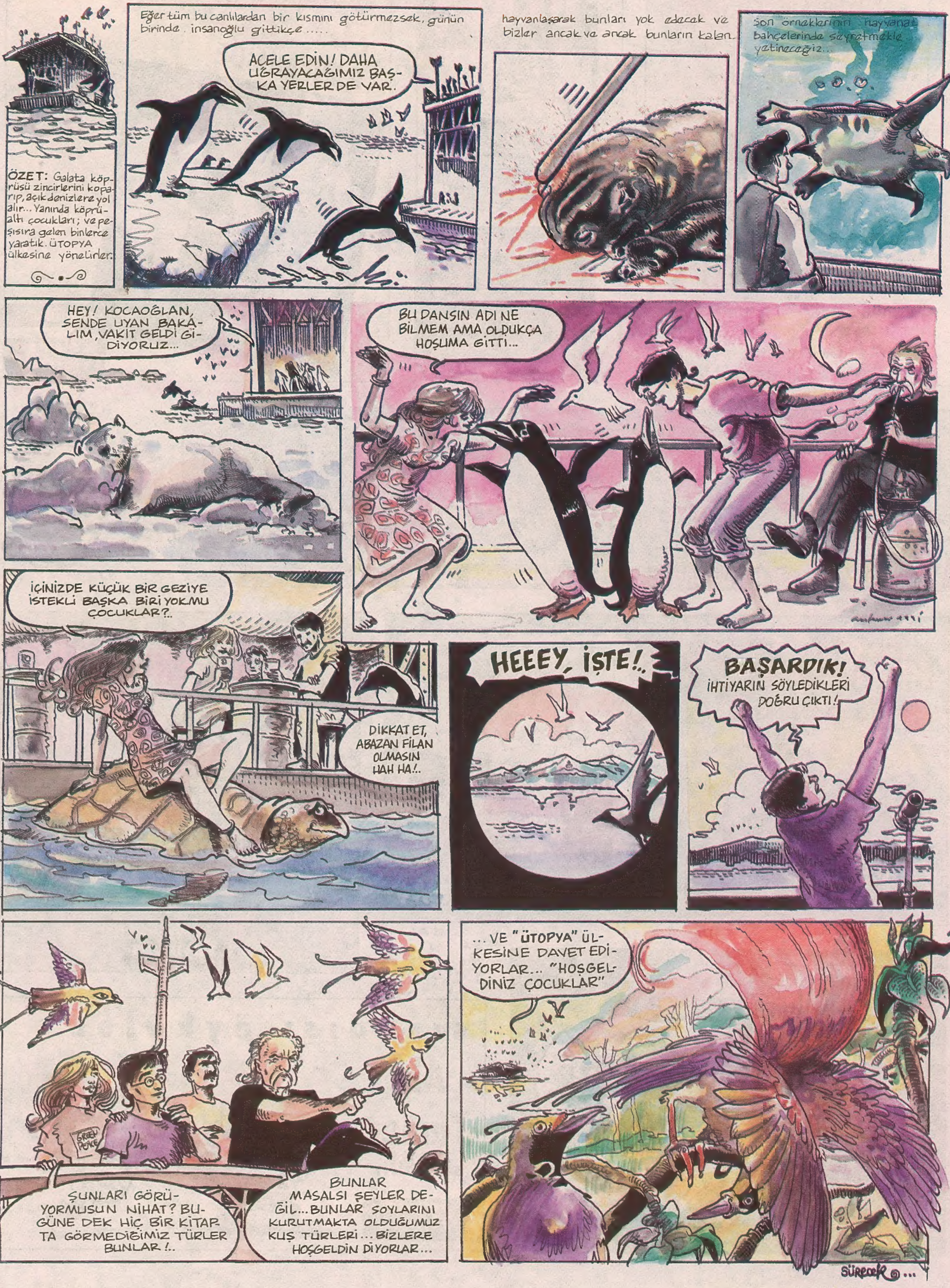
Alp Tamer